VOORGEVEL
schaal 1 : 100

LINKER ZIJGEVEL
schaal 1 : 100

ACHTERGEVEL
schaal 1 : 100

DOORSNEDE
schaal 1 : 100

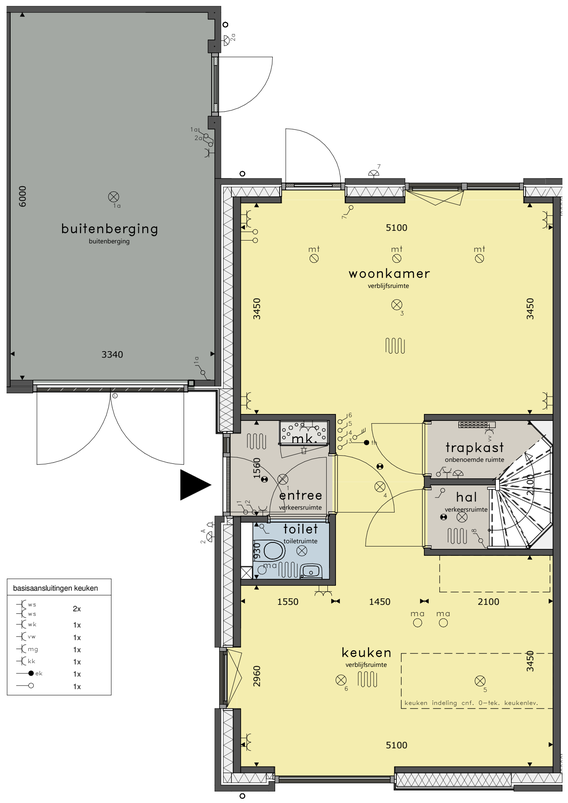

BEGANE GROND
schaal 1 : 50

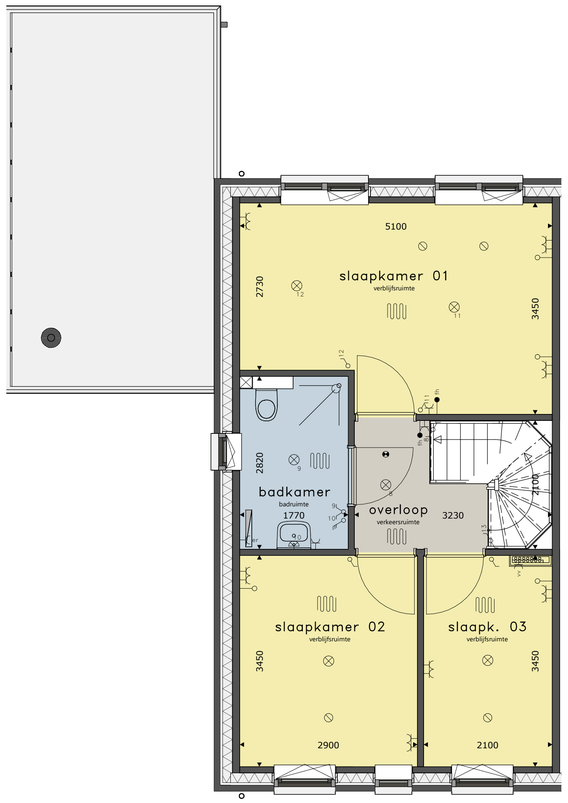

1E VERDIEPING
schaal 1 : 50

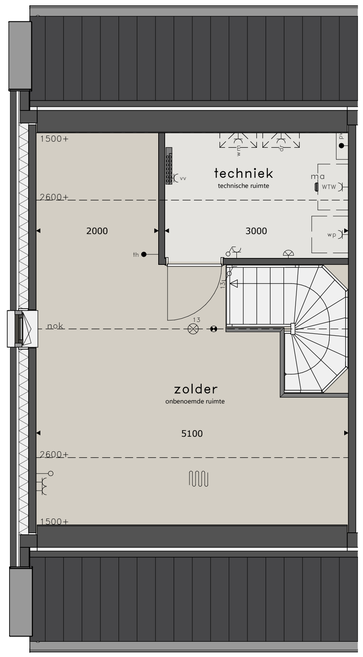

2E VERDIEPING
schaal 1 : 50

SITUATIE

RENVOOI

- = plafondlichtpunt
- = wandlichtpunt
- = schakelaar dubbelpolig (hotelschakeling)
- = schakelaar enkelpolig
- = gecombineerde schakelaar enkelpolig
- = bediening ventilatiesysteem
- = wandlichtpunt inclusief armatuur
- = wandcontactdoos dubbel
- = wandcontactdoos enkel
- kk = wandcontactdoos koelkast
- vw = wandcontactdoos vaatwasmachine
- mg = wandcontactdoos magnetron/oven
- wk = wandcontactdoos wasemkap (recirculatie)
- ws = wandcontactdoos werkschakelaar boven keukenblad
- dr = wandcontactdoos droger
- wm = wandcontactdoos wasmachine
- er = wandcontactdoos elektrische radiator (bijverwarming)
- MV = wandcontactdoos ventilatiesysteem
- vv = wandcontactdoos verdeler vloerverwarming
- wp = wandcontactdoos warmtepompinstallatie
- = loze leiding
- bo = aansluitpunt boiler, loos
- th = aansluitpunt thermostaat, bedraad
- ak = aansluitpunt elektrisch kooktoestel, bedraad
- = schel
- = bel
- = rookmelder op elektricriteitsnet
- = elektrische radiator (bijverwarming)
- mo = afvoerpunt mech. ventilatie indicatief weergegeven
- mt = toevoerpunt mech. ventilatie indicatief weergegeven
- = vloerverwarming

* alle maten in millimeters
* kleine wijzigingen voorbehouden
* wijzigingen nav engineering installatie en constructief voorbehouden, posities en formaat leidingschachten n.t.b.
* aan maatvoering kunnen geen rechten worden ontleend
* verwarmingselementen, keukenopstelling, afzuigpunten en rookmelders indicatief weergegeven (plaats en afmeting)
* lichtpunten worden opgeleverd zonder armatuur, tenzij anders aangegeven
* aantal PV panelen volgens BENG-berekening
* warmtepomp, ventilatiebox, omvormers en dakdoorvoerenen indicatief weergegeven (plaats en afmeting)

MOLENHEIDE BUITEN
BOSRIJK WONEN

MOLENHEIDE MILL
VERKOOPTEKENING KAVEL 28

BLAD	SCHAAL	DATUM	REVISIE	FORMAAT
v-128	1:100 \ 1:50	16-05-2022		A1

3482w_PA_A_d21.wl